Republika Hrvatska
Zadarska Županija
Općina Novigrad
Općinski načelnik

KLASA: 361-01/20-01/08
UR.BROJ:2198/08-02-20-1
Novigrad, 28.04.2020

Temeljem čl. 9. Pravilnika o provedbi jednostavne nabave (KLASA:406-01/17-01/01,URBROJ: 2198/08-17-1 od 01.10.2007. godine) i Odluke o početku postupka jednostavne nabave KLASA: 361-01/19-01/23 , URBROJ: 2198/08-02-20-4, od 15.04.2020. g. , općinski načelnik objavljuje

POZIV ZA DOSTAVU PONUDE

1. Podaci o javnom naručitelju :

Naručitelj: Općina Novigrad ,Trg kralja Tomislava 1,23 312 Novigrad OIB: 09817183355

Telefon: 023-375-004, fax:023-375-149

Internetska adresa: www.opcina-novigrad.hr

Adresa elektroničke pošte: opcina.novigrad@zd.t-com.hr

Odgovorna osoba : Joso Klapan, Općinski načelnik Općine Novigrad

Kontakt osoba: Mirjana Zubčić, opcina.novigrad@zd.t-com.hr,023/375004

2. Opis predmeta nabave :
Predmet nabave su radovi na izgradnji potpornog zida i invalidskog pristupa u more na glavnoj plaži u Novigradu

CPV:
45262620-3

3. Evidencijski broj nabave:
JN-23/2020

4. Procijenjena vrijednost
430.000,00 kn bez PDV-a

5. Kriterija za odabir ponude
Najniža cijena.

6. Način izvršenja Ugovora
S odabranim ponuditeljem sklopit će se Ugovor o jednostavnoj nabavi .

7. Rok valjanosti
Najmanji rok valjanosti ponude je 30 dana od dana otvaranja ponude.

8. Rok izvođenja radova:
90 dana od dana potpisa Ugovora.

10.Osnove za isključenje i uvjeti sposobnosti

a) Potvrda o nekažnjavanju kojom Ponuditelj dokazuje da nije pravomoćno osuđen za kaznena dijela sukladno državnim propisima, ne starija od 3 (tri) mjeseca računajući od dana početka postupka nabave. Odgovarajućom potvrdom smatrat će se i popunjena, potpisana te ovjerena pečatom gospodarskog subjekta „Izjava o nekažnjavanju" koja je sastavni dio ovoga Poziva. Izjavu daje posebno svaka osoba po zakonu ovlaštena za zastupanje Ponuditelja (osoba koja je član upravnog upravljačkog ili nadzornog tijela ili ima ovlasti zastupanja, donošenja odluka ili nadzora gospodarskog subjekta).

b) Izvod iz upisa sudskog, obrtnog ili drugog odgovarajućeg registra države sjedišta gospodarskog subjekta ne stariji od tri mjeseca od dana početka postupka nabave.

c) Potvrda Porezne uprave o nepostojanju duga, ne starija od 30 dana od dana početka postupka nabave, kojom se dokazuje da je Ponuditelj ispunio obvezu plaćanja dospjelih poreznih obveze i obveza za mirovinsko i zdravstveno osiguranje, osim ako mu , prema posebnom zakonu, plaćanje tih obveza nije dopušteno ili je odobrena odgoda plaćanja.

11.Način izrade ponude:
Ponuda se izrađuje na način da cijeli cjelinu, na hrvatskom jeziku i latiničnom pismu.
Ponuda se uvezuje i to na način da se onemogući naknadno vađenje ili umetanje listova.
Ponude se pišu neizbrisivom tintom. Stranice se označavaju brojem na način da je vidljiv broj stranice i ukupan broj stranica ponude.
Sve tražene dokumente ponuditelj može dostaviti u neovjerenoj preslici.
Alternativne ponude nisu dopuštene.

Ponuda mora sadržavati:
- popunjen i ovjeren Ponudbeni list
- dokumente i dokaze tražene točkom 10.ovog Poziva
- popunjen i ovjeren troškovnik

12. Rok za dostavu ponuda:
Potpisanu ponudu sa svim pripadajućim prilozima dostaviti najkasnije do 8.05.2020. do 12:00 sati.
Zakašnjele ponude neće se razmatrati.

Ponuditelj može do isteka roka za dostavu ponuda svoju ponudu izmijeniti odnosno nadopuniti je .Izmjena odnosno dopuna ponude dostavlja se na isti način kao i ponuda s naznakom da se radi o izmjeni odnosno dopuni ponude.
Ponuditelj može do isteka roka za dostavu ponuda pisanom izjavom i odustati od svoje ponude.

13. Način dostave ponude:
Ponude se dostavljaju u pisanom obliku u zatvorenoj omotnici na adresu :
Općina Novigrad, Trg kralja Tomislava 1, 23 312 Novigrad
, sa nazivom ponuditelja, nazivom predmeta nabave i naznakom „ Ne otvaraj"

14. Otvaranje ponuda:
Otvaranje ponuda bit će 08.5.2020. u 12:00 sati u prostorijama općine Novigrad .
Otvaranje ponuda nije javno.

15.Rok, način i uvjeti plaćanja:
Plaćanje nakon primitka računa u roku do 60 dana od datuma zaprimanja računa .

16. Cijene ponude:
Cijena ponude se na Ponudbenom listu (i to: bez PDV-a , iznos PDV-a i cijena s PDV-om)
Cijena ponude iskazuje se i u troškovniku koji je sastavni dio ovog Poziva. Ukoliko je cijena ponude u ponudbenom listu različita uzet će se kao mjerodavna cijena ponude iz troškovnika.
Cijena ponude iskazuje u kunama i piše se brojkama . U cijenu ponude bez PDV-a moraju biti uračunati svi troškovi i popusti.
Cijena je nepromjenjiva za cijelo vrijeme trajanja ugovora.

17. Rok za donošenje obavijesti o odabiru ili poništenju:
Odluku o odabiru ili poništenju postupka naručitelj će donijeti najkasnije u roku od 15 dana od dana otvaranja ponuda. Na odluku o odabiru ili poništenju nije dopuštena žalba.

18. Jamstvo za uredno ispunjenje ugovora

18.1.Odabrani će Ponuditelj po potpisu ugovora dostaviti jamstvo u obliku bankovne garancije plative na prvi poziv i bez prigovora u iznosu od 10% od vrijednosti ugovora bez PDV-a sukladno sklopljenom ugovoru, s rokom važenja sve dok traju ugovorne obveze.
Ovo jamstvo Naručitelj će vratiti nakon dostavljanja jamstva za otklanjanje nedostataka u jamstvenom roku.
Nedostavljanje jamstva za uredno ispunjenje ugovora nakon proteka 10 (deset) dana od dana potpisa ugovora predstavlja razlog za trenutni raskid ugovora.
Naručitelj je ovlašten iz jamstva naplatiti sve štete nastale neurednim izvršenjem ugovornih obveza.
18.2.Jamstvo za otklanjanje nedostataka u jamstvenom roku
Prilikom zapisničke primopredaje radova odabrani ponuditelj (Izvođač) dužan je dostaviti jamstvo za otklanjanje nedostataka u jamstvenom roku za slučaj da ne ispuni obvezu

otklanjanja nedostataka u jamstvenom roku. Jamstvo se dostavlja u obliku bjanko zadužnice ovjerene od strane javnog bilježnika ili bankarske garancije izdane od prihvatljive banke i naplative na prvi poziv, na iznos od 10 % vrijednosti izvedenih radova bez PDV-a s rokom valjanosti 2 godine.

REPUBLIKA HRVATSKA
OPĆINA NOVIGRAD
1
ZADARSKA ŽUPANIJA

OPĆINSKI NAČELNIK
Joso Klapan dipl,vet

Prilozi:

- Ponudbeni list (Prilog br.1.)
- Izjava o nekažnjavanju (Prilog br.2.)
- Troškovnik
- Skica

Red. br.	Opis	Jed. mjere	Količina	Jedinična cijena	Ukupno

A. GRAĐEVINSKI RADOVI

I. RADOVI DEMONTAŽE I RUŠENJA

Napomena:

Sve radove demontaže i rušenja potrebno je izvoditi, u pravilu ručno, uz upotrebu ručnog alata. U cijenu svih radova na rušenju i demontaži potrebno je uključiti otklanjanje otpadaka, šute te njihov odvoz na deponij, bez obzira da li je to u pojedinoj stavci posebno navedeno ili ne. Svi razgrađeni materijali, šuta ili bilo koji drugi dijelovi građevine koji su produkt rušenja i razgradnji, odvoze se na gradsku deponiju L=10.00 km što mora biti sadržano u svakoj stavci rušenja i razgradnji. U svakoj stavci rušenja i razgradnji, također je i pristojba za korištenje odlagališta pri odlaganju otpadnog (razgrađenog) materijala.

Izvođač radova dužan je pregledati objekt . Također kod radova rušenja iste maksimalno pažljivo izvoditi, kako pri izvođenju istih ne bi došlo do oštećenja ostalih dijelova građevine, **te usporediti nacrte novog stanja sa postojećim stanjem** na gradilištu i pažljivo odrediti obim rušenja, obzirom na dijelove konstrukcije koji ostaju i eventualne konstruktivne zahtjeve postojećih elemenata. Po završetku radova izvođač je dužan vratiti cijeli prostor izvođenja (puteve odvoza šute, te gradilišnu deponiju pokraj zgrade) u prvobitno stanje. Za rušenje zidova i probijanje otvora obuhvaćen je:
- rad oko rušenja, odnosno probijanja
- prenošenje materijala u krugu gradilišta.
- izrada pomoćnih skela, zaštitnih ograda i sl.
- čišćenje objekta poslije rušenja
- sva potrebna podupiranja.

1.	Rušenje postojećih **pregradnih zidova ukupne deb. 15cm** (šuplja opeka 12cm+obostrana žbuka) . Prilikom radova paziti na eventualne instalacije u zidu. Uključeno i rušenje zida u kuhinji do visine 1m. Obračun po m2, kompletno sa utovarom šute, prijevozom kamionom te istovarom na gradsku deponiju.	m^2	14,60
2.	Demontaža postojećih sanitarnih uređaja (2wc školjke, 2 umivaonika). Uređaje pažljivo demontirati radi moguće ponovne ugradnje. Obračun po kom, kompletno sa utovarom, prijevozom kamionom te istovarom na gradsku deponiju	kom	4,00
5.	Demontaža postojećih jednokrilnih drvenih vrata. Obračun po kom, kompletno sa utovarom, prijevozom kamionom te istovarom na gradsku deponiju		
	-vrata zid.mjera 90/220	kom	1,00
	-vrata zid.mjera 70/205	kom	2,00
6.	Rušenje ("odštemavanjem") postojećih podnih i zidnih pločica u svim prostorijama označenim na nacrtima .		
	- podne	m^2	4,00
	- zidne	m^2	38,00

Red. br.	Opis	Jed. mjere	Količina	Jedinična cijena	Ukupno
7.	Bušenje rupa za instalacije kroz kamene zidove. Izvodi se krunskom bušilicom promjer 120mm.	kom	2,00		

I. RADOVI DEMONTAŽE i RUŠENJA UKUPNO kn:

II. ZIDARSKI , BETONSKI RADOVI I IZOLACIJE

Opći uvjeti:

Zidarske radove izvoditi prema pravilniku o tehničkim mjerama i uvjetima za izvođenje zidova zgrade i prema HRN.
Izvoditelj konstrukcija i elemenata od betona i armiranog betona mora voditi dokumentaciju prema Tehničkom propisu za betonske konstrukcije (N.N. 139/09,14/10,125/10 i 136/12) kojim dokazuje kvalitetu materijala, izvedenih radova te gotove konstrukcije te drugu dokumentaciju predviđenu projektom. Betonski radovi izvode se prema projektu konstrukcije i projektu betona.
Tehnička svojstva i drugi zahtjevi te potvrđivanje sukladnosti betona određuju se odnosno provode prema normi HRN EN 206-1, normama na koje ta norma upućuje i odredbama Priloga A Tehničkog propisa za betonske konstrukcije (N.N. 139/09,14/10,125/10 i 136/12).

Ukoliko izvođač radova želi izvršiti bilo kakve izmjene u odnosu na projektirano, dužan je tražiti odobrenje projektanta i nadzorne službe.

Materijali
Materijali za sve radove moraju u pogledu kvalitete odgovarati uvjetima propisanim u HRN standardima. Materijali koji nisu obuhvaćeni HRN moraju biti atestirani od strane ovlaštenog instituta.

1.	Niveliranje i sancija poda u WC-u nakon uklanjanja keramičkih pločica s podova. Izvodi se nivelir masom (kao npr Murexin nivelir extrem ili slični jednakovrijedni proizvod)	m^2	8,00		
2.	Saniranje poda krpanjem cemetnim estrihom u debljini cca 5cm na mjestima gdje su rušeni pregradni zidovi te gdje postoje oštećenja u sadašnjoj podlozi. Obračun po m2 .	m^2	2,00		
3.	Krpanje i izravnavanje zidova građevinskim ljepilom nakon skidanja zidnih pločica i na mjestima srušenih pregradnih zidova. Sve površine nakon izvedbe moraju biti ravne i glatke, a spojeve s postojećom žbukom izvesti "nevidljivo" (spojeve rabicirati rabic pletivom). Obračun po m2.	m^2	38,00		
4.	Čišćenje objekta 2 - 3 puta tokom građenja, te generalno čišćenje nakon izvedbe svih radova, sa pranjem, čišćenjem svih podova, opločenja (unutarnjeg i vanjskog), stolarije, bravarije, sa čišćenjem okova, ostakljenja, sanitarija. Uključivo sa odnosom i odvozom smeća. Za sve gotovo za predaju građevine	kpl	1,00		

II. ZIDARSKI i BETONSKI RADOVI UKUPNO kn:

Red. br.	Opis	Jed. mjere	Količina	Jedinična cijena	Ukupno

REKAPITULACIJA

A) GRAĐEVINSKI RADOVI

I. RADOVI DEMONTAŽE I RUŠENJA	**=**
II. ZIDARSKI, BETONSKI I IZOLATERSKI RADOVI	**=**
A) GRAĐEVINSKI RADOVI SVEUKUPNO kn:	**=**

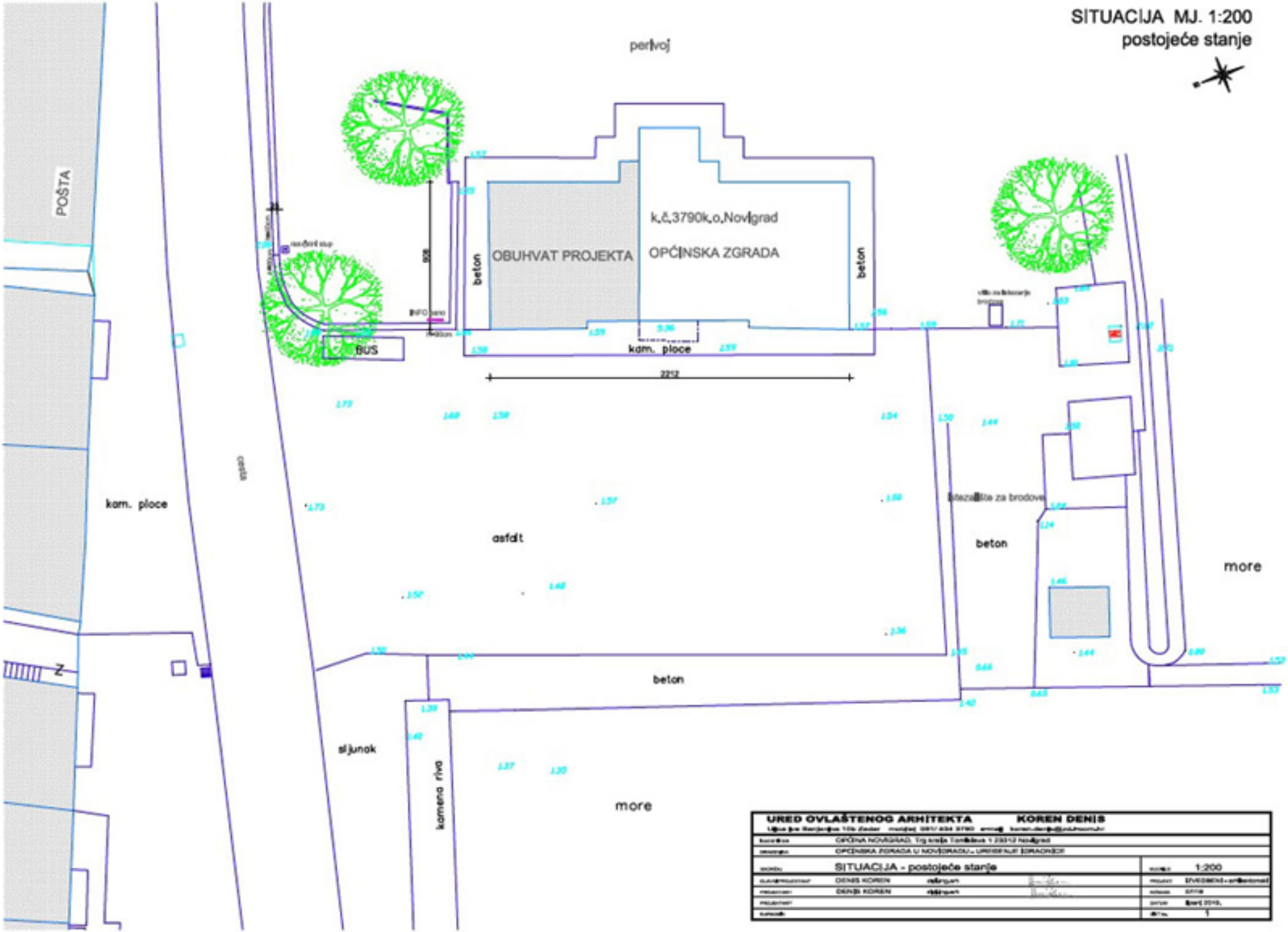

URED OVLAŠTENOG ARHITEKTA	KOREN DENIS		
	OPĆINA NOVIGRAD, Trg sv.Roka 1, 23312 Novigrad		
	OPĆINSKA ZGRADA U NOVIGRADU - UREĐENJE ZGRADNJE		
SITUACIJA - postojeće stanje			1:200
	DENIS KOREN		
	DENIS KOREN		
			1

TLOCRT - postojeće stanje

mjerilo 1:50

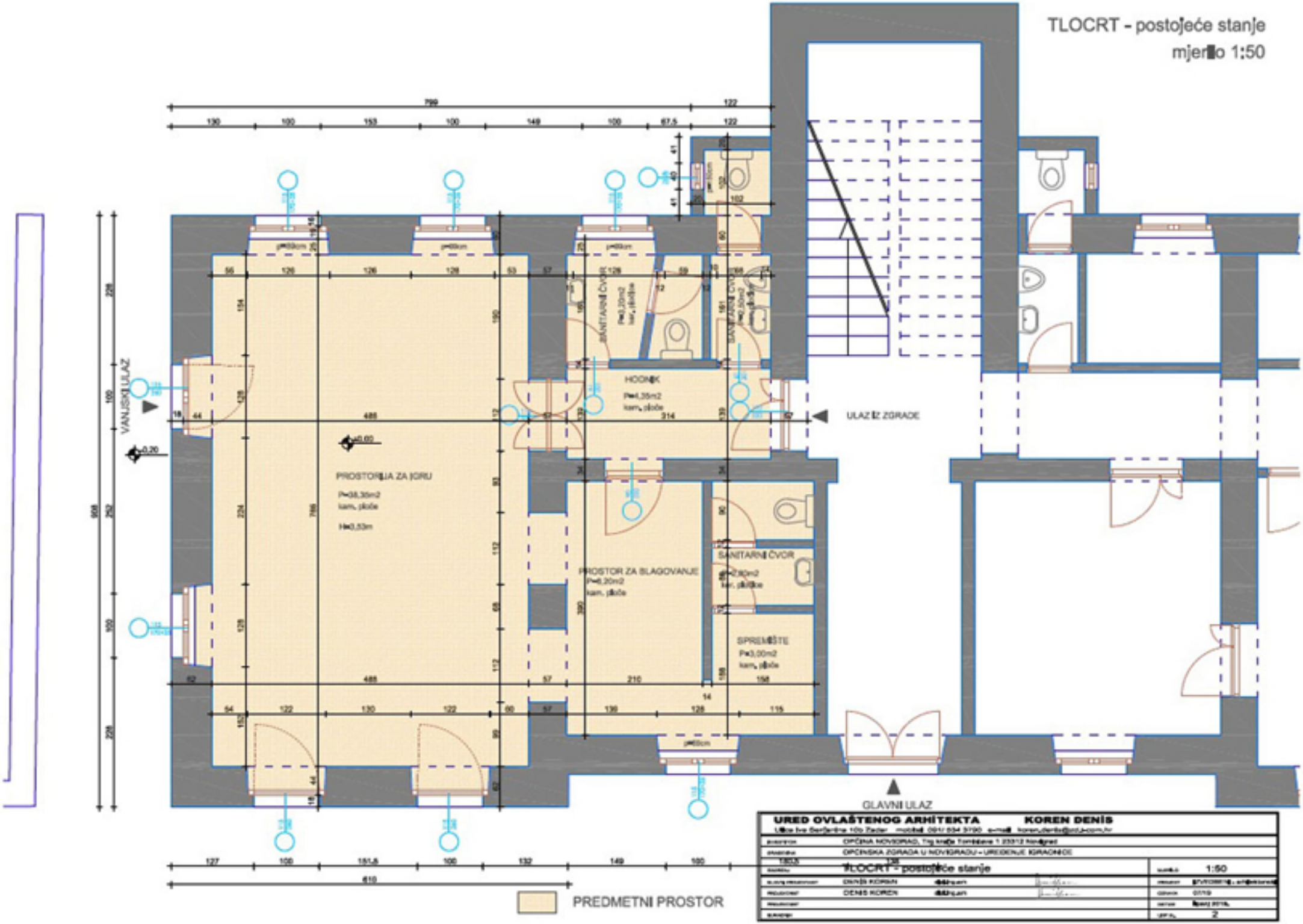

URED OVLAŠTENOG ARHITEKTA	**KOREN DENIS**		
Ulica Ivo Gerljevića 10b Zadar mobitel: 091/ 534 3790 e-mail: koren.denis@zd.t-com.hr			
poslovnik	OPĆINA NOVIGRAD, Trg kralja Tomislava 1 23312 Novigrad		
zgrada	OPĆINSKA ZGRADA U NOVIGRADU – UREĐENJE IGRAONICE		
naziv	TLOCRT - postojeće stanje	mjerilo	1:50
suradnik	DENIS KOREN	mapa	
projektant	DENIS KOREN	datum	07/19
		datum	lipanj 2019.
		broj	2

PRESJEK - postojeće stanje
mjerilo 1:50

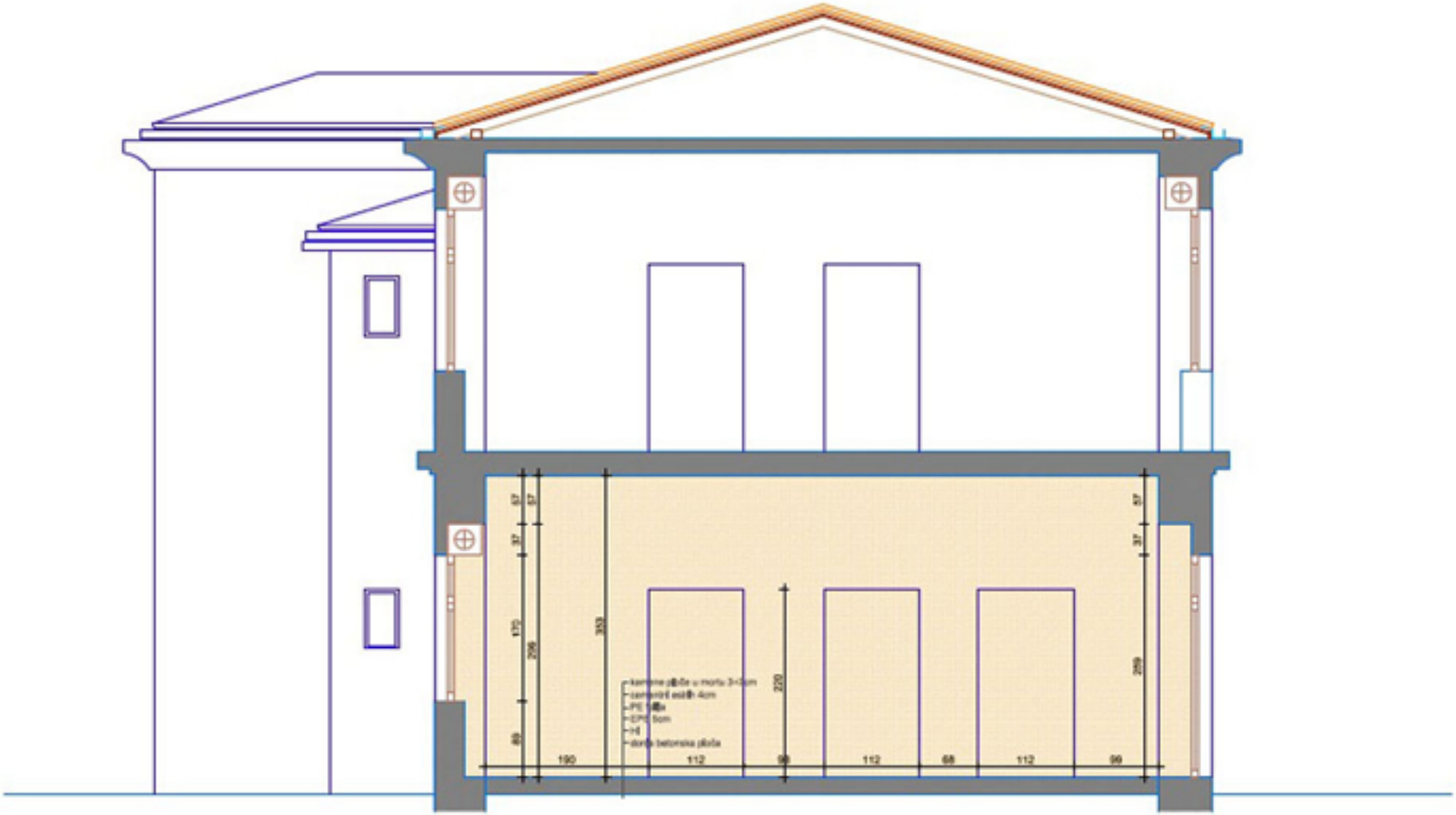

PREDMETNI PROSTOR

URED OVLAŠTENOG ARHITEKTA		**KOREN DENIS**	
	OPĆINA NOVIGRAD, Trg kralja Tomislava 1 23312 Novigrad		
	OPĆINSKA ZGRADA U NOVIGRADU - UREĐENJE IZGRADNJE		
	PRESJEK - postojeće stanje		1:50
	DENIS KOREN		
	DENIS KOREN		
			3

ZAPADNO PROČELJE

SJEVERNO PROČELJE

ISTOČNO PROČELJE

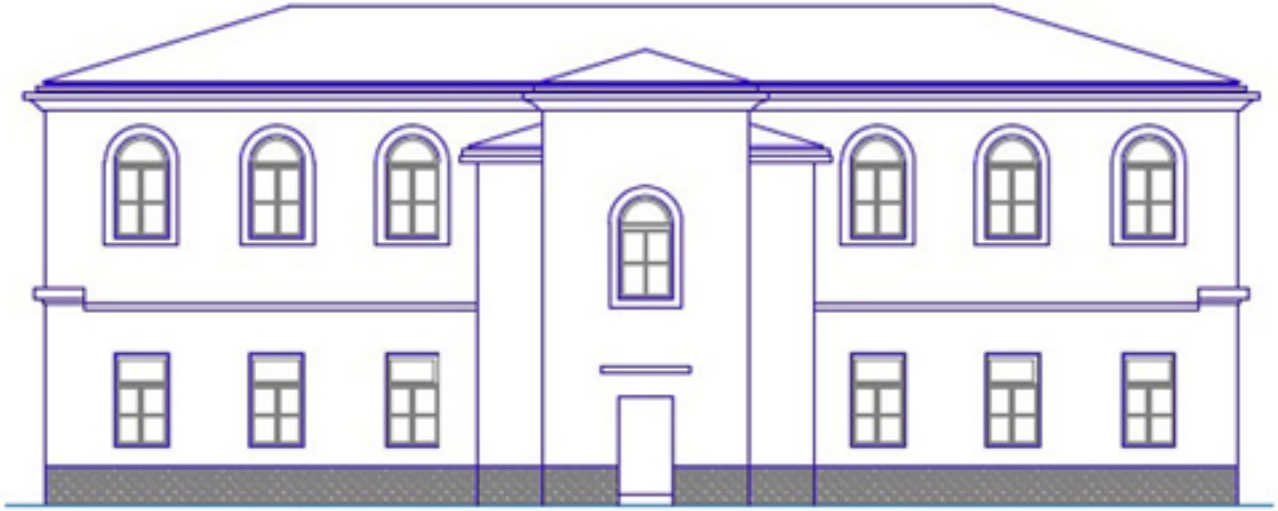

URED OVLAŠTENOG ARHITEKTA		**KOREN DENIS**	
	OPĆINA NOVIGRAD, Trg kralja Tomislava 1 23312 Novigrad		
	OPĆINSKA ZGRADA U NOVIGRADU – UREĐENJE GRADNJE		
	PROČELJA – postojeće stanje		1:100
	DENIS KOREN		
	DENIJA KOREN		
			lipanj 2018.
			4

TLOCRT - rušenje
mjerilo 1:50

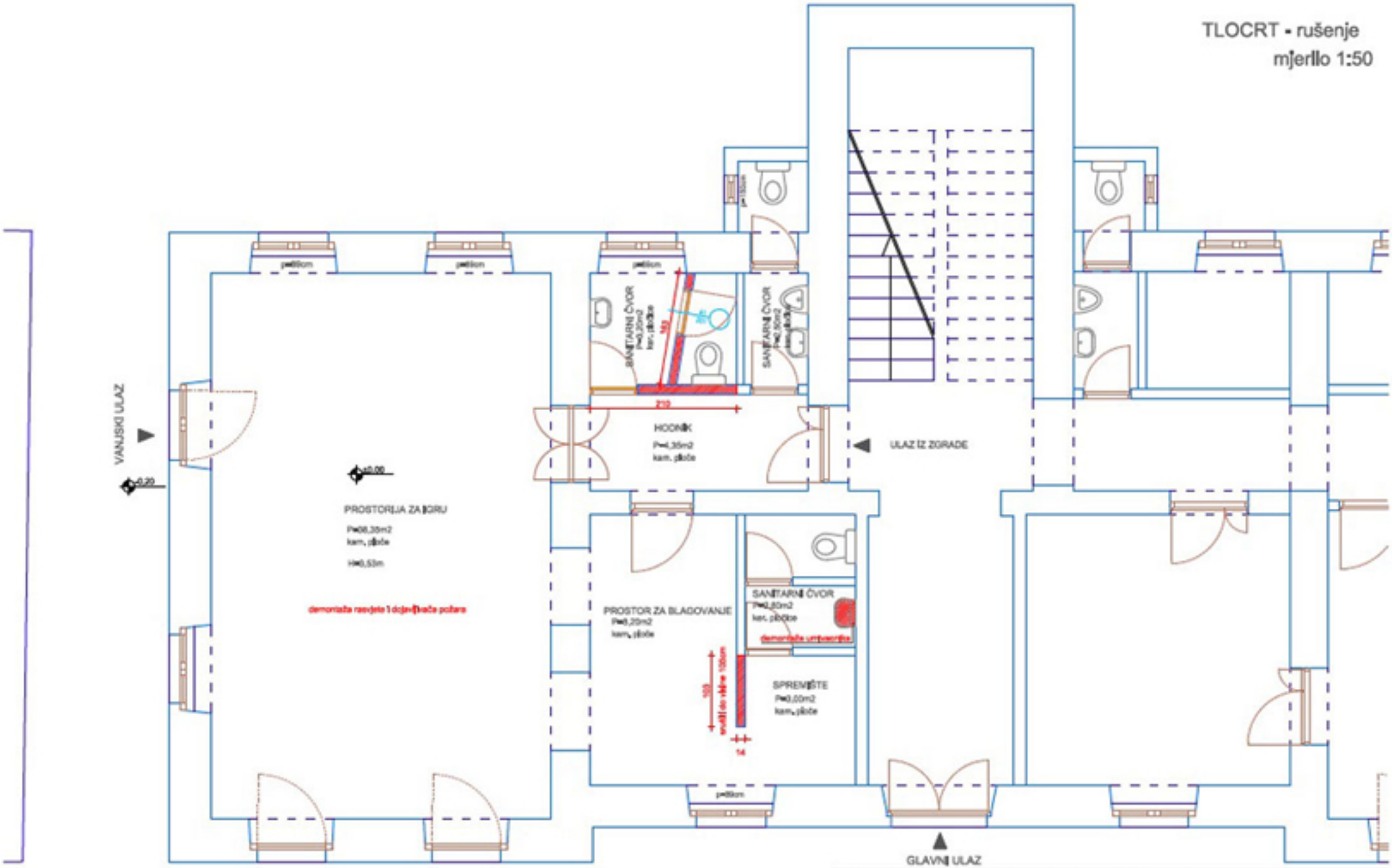

LEGENDA:

- rušenje postojećih zidova i obloga
- uklanjanje stolarije i bravarije

URED OVLAŠTENOG ARHITEKTA		**KOREN DENIS**	
	OPĆINA NOVIGRAD, Trg kralja Tomislava 1 23212 Novigrad		
	OPĆINSKA ZGRADA U NOVIGRADU - UREĐENJE IZGRADNJE		
	TLOCRT – rušenje		1:50
	DENIS KOREN		
	DENIS KOREN		
			5

TLOCRT - novo stanje

mjerilo 1:50

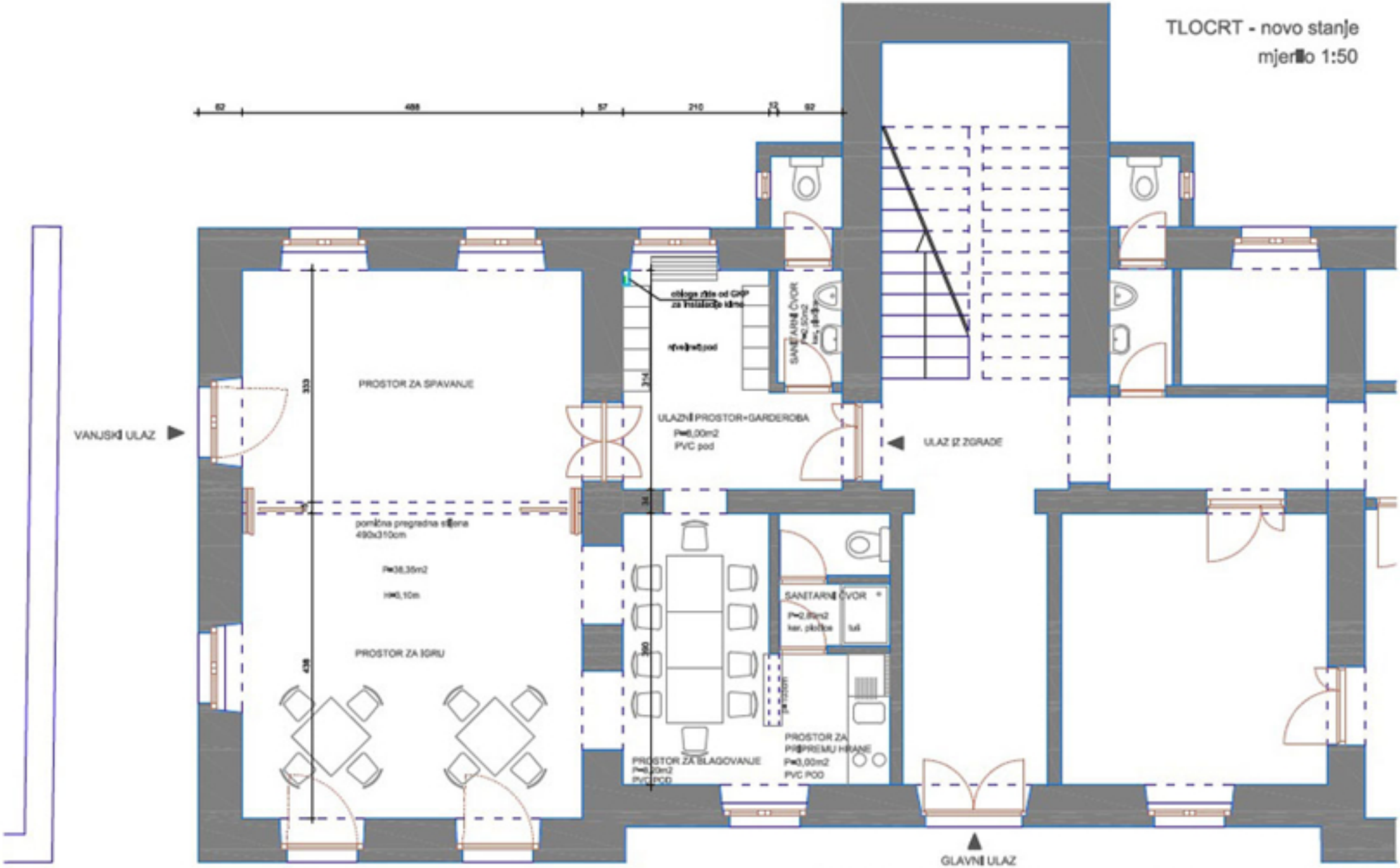

URED OVLAŠTENOG ARHITEKTA		**KOREN DENIS**	
Ulica Ive Gerčetina 10b Zadar mobitel 091/ 534 3790 e-mail koren.denis@inf.uscom.hr			
INVESTITOR	OPĆINA NOVIGRAD, Trg kralja Tomislava 1 23312 Novigrad		
GRAĐEVINA	OPĆINSKA ZGRADA U NOVIGRADU - UREĐENJE IGRAONICE		
NACRT	TLOCRT - novo stanje	MJERILO	1:50
GLAVNI PROJEKTANT	DENIS KOREN	PROJEKT	GRAĐEVINSKO - arhitektonski
PROJEKTANT	DENIS KOREN	DATUM	07/19
PROJEKTANT		DATUM	Rujan 2019.
		BROJ	6

POPIS OPREME :

1 - KUHINJA 188x60 (kom1)
2 - PREGRADA 488x350 (kom1)
3 - STOLIĆ 80x80x53 (kom2)
4 - STOLIĆ 80x80x59 (kom1)
5 - STOLAC h=61cm (kom8)
6 - STOLAC h=69cm (kom4)
7 - LEŽALJKA 138x55 komplet (kom6)
8 - KREVETIĆ 124x87 komplet (kom2)
9 - ORMARIĆ POKRETNI 90x42x82,5 (kom1)
10 - ORMARIĆ OTVORENI 90x42x82,5 (kom1)
11 - IGRAČKA ŠTEDNJAK 40x40x55 (kom1)
12 - IGRAČKA PERILICA S. 40x40x55 (kom1)
13 - POK. POLICA LIKOVNI 80x42x82 (kom1)
14 - GARDEROBA 5 pretinaca 150x40x155 (kom2)
15 - KLUPA 100x35x31 (kom1)

TLOCRT - oprema

mjerilo 1:50

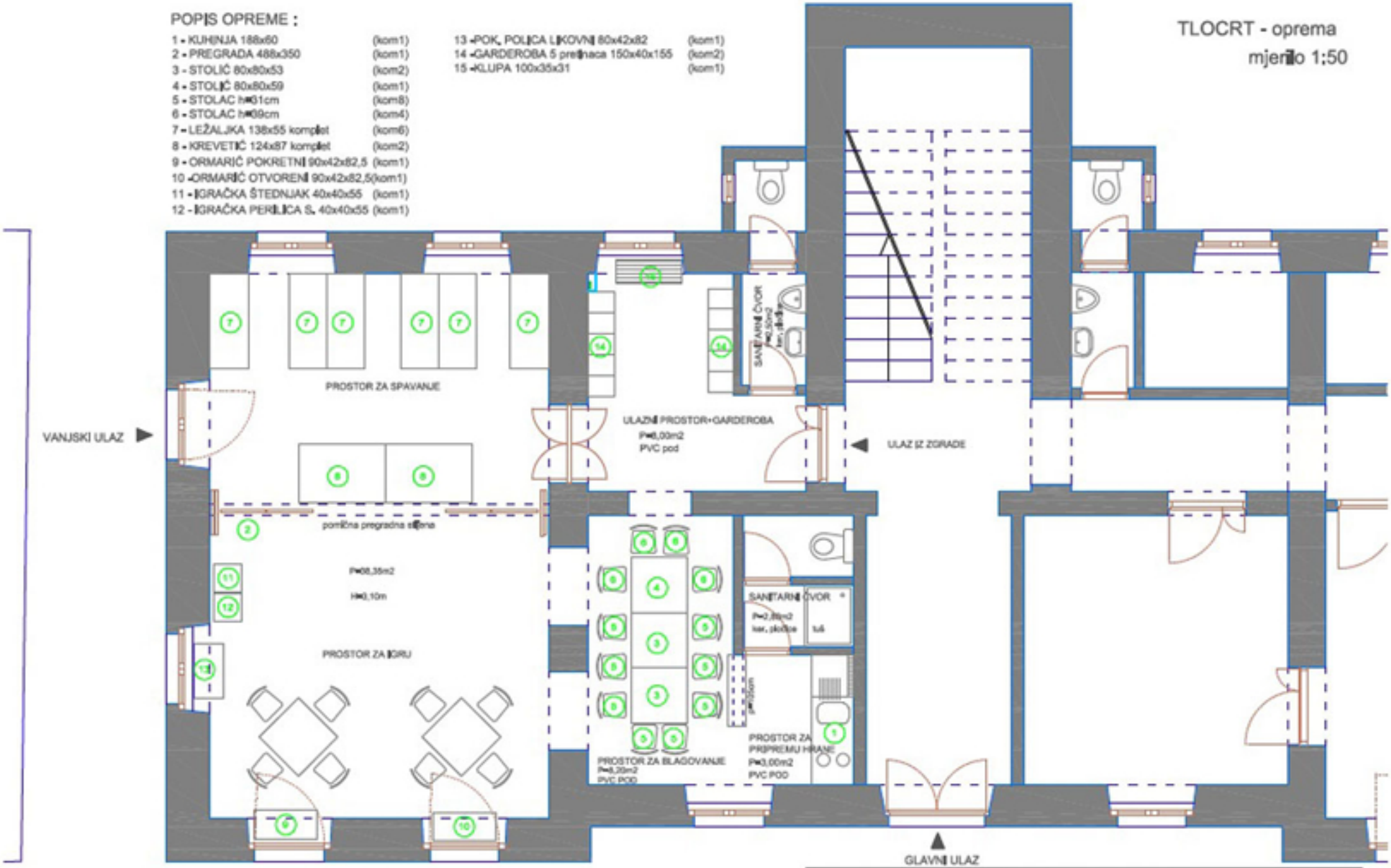

URED OVLAŠTENOG ARHITEKTA	**KOREN DENIS**		
Ulica Ive Gerljevića 10b Zadar mobitel 091/ 534 3790 e-mail: koren.denis@zg.t-com.hr			
INVESTITOR	OPĆINA NOVIGRAD, Trg kralja Tomislava 1 23312 Novigrad		
NAZIV GRAĐEVINE	OPĆINSKA ZGRADA U NOVIGRADU - UREĐENJE IGRAČNICE		
NAZIV PLANA	TLOCRT - OPREMA	MJERILO	1:50
GLAVNI PROJEKTANT	DENIS KOREN	PROJEKT	GLAVNI PROJEKT - arhitektonski
PROJEKTANT	DENIS KOREN	DATUM	07/19
PROJEKTANT		DATUM	lipanj 2019.
GLAVNINA		BROJ NA.	6a

TLOCRT PODA - novo stanje

mjerilo 1:50

URED OVLAŠTENOG ARHITEKTA		**KOREN DENIS**	
	OPĆINA NOVIGRAD, Trg kralja Tomislava 1 23312 Novigrad		
	OPĆINSKA ZGRADA U NOVIGRADU - UREĐENJE IGRAONICE		
	TLOCRT – POD		1:50
	DENIS KOREN		
	DENIS KOREN		
			6b

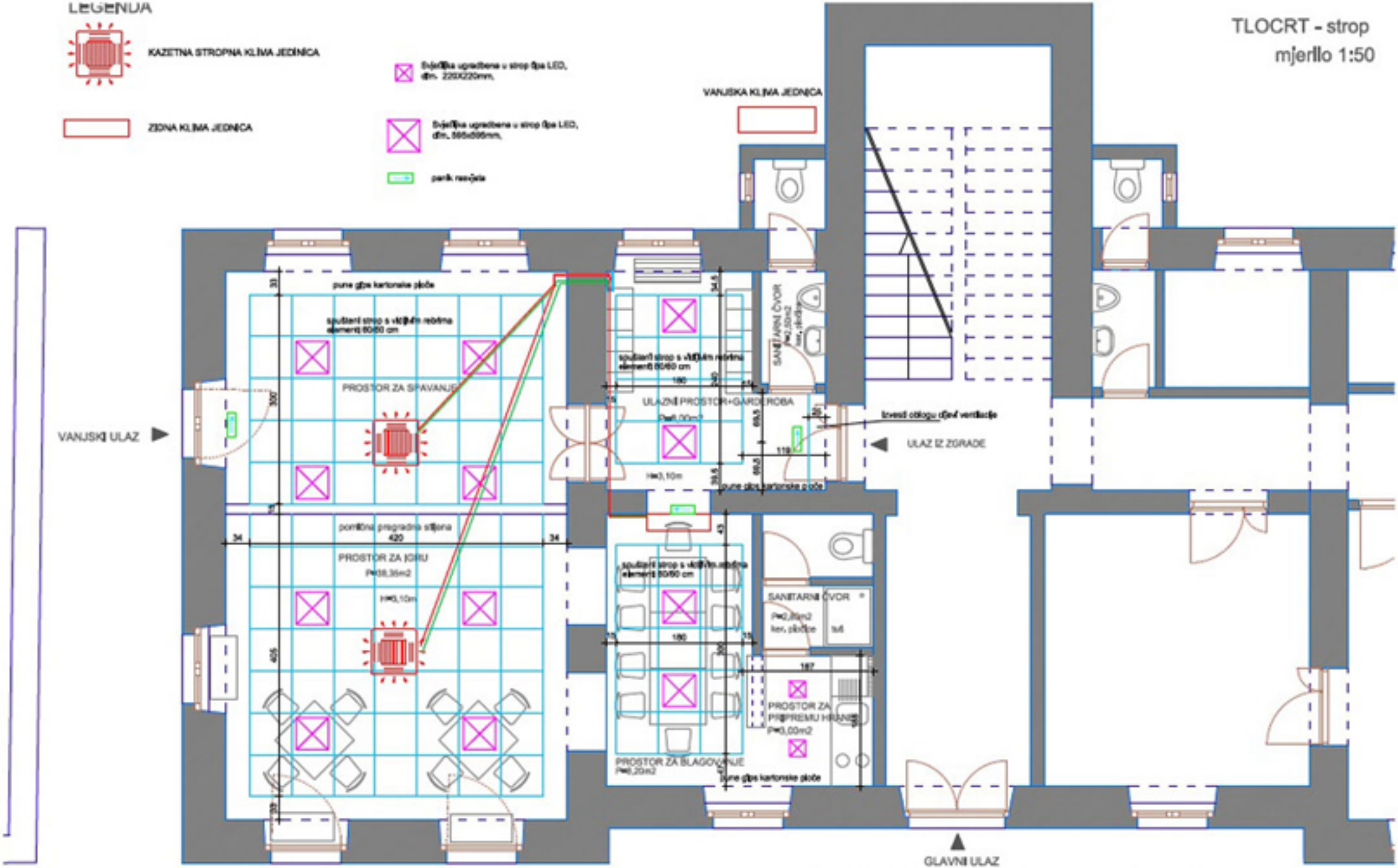
LEGENDA
KAZETNA STROPNA KLIMA JEDINICA
ZIDNA KLIMA JEDINICA
Svjetiljka ugradbena u strop tipa LED, dim. 220X220mm,
Svjetiljka ugradbena u strop tipa LED, dim. 595x595mm,
perlit rasuto
TLOCRT - strop
mjerilo 1:50
VANJSKA KLIMA JEDINICA
VANJSKI ULAZ
puna gips kartonske ploče
spušteni strop s vidljivim rebrima elementi 60/60 cm
PROSTOR ZA SPAVANJE
ULAZNI PROSTOR+GARDEROBA
SANITARNI ČVOR
Izvod otkloni ispuh ventilacije
ULAZ IZ ZGRADE
pomična pregradna stijena
PROSTOR ZA IGRU
PROSTOR ZA BLAGOVANJE
PROSTOR ZA PRIPREMU HRANE
GLAVNI ULAZ
URED OVLAŠTENOG ARHITEKTA
KOREN DENIS
TLOCRT - STROP
1:50

INVESTITOR:	OPĆINA NOVIGRAD	UREĐ OVLAŠTENOG ARHITEKTA **KOREN DENIS**
GRADJEVINA:	OPĆINSKA ZGRADA U NOVIGRADU - UREĐENJE IGRAONICE	Ulica ka Serjarina 10b Zadar e-mail:koren.denis@ici.com.hr TEL 023 305 307 GSM 091 534 3790
SHEME OPREME		mjerilo M1:25 (1)

1.	naziv	ČAJNA KUHINJA
2.	veličina	donji188×60×90+gornji188x34x60cm
3.	količina	1 KOMPLET
4.	materijal	korpusi i fronte: iveral civi deb. 18mm; radna ploča: tamno diva, tipska deb.38mm kantirano pripadajućom ABS trakom deb. 0,5mm (korpusi) i 2mm (fronte)
5.	mjesto ugradnje	
6.	napomena	

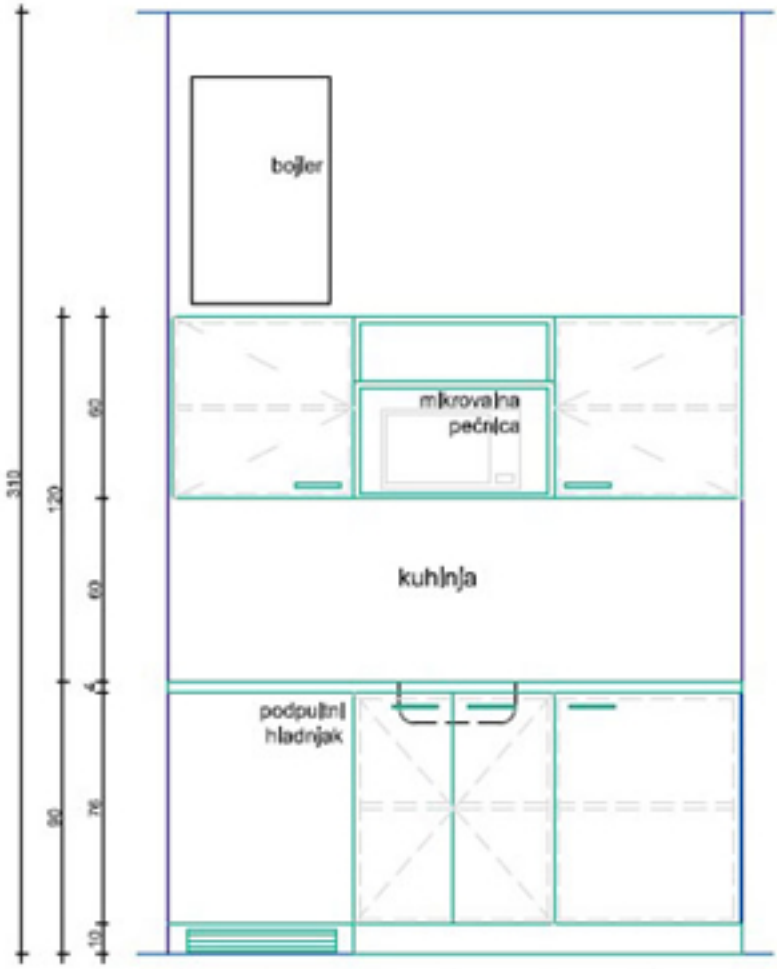

NAPOMENA: Sve mjere prije izrade stavke kontrolirati u naravi. Detalje riješiti u dogovoru s

INVESTITOR: OPĆINA NOVIGRAD	URED OVLAŠTENOG ARHITEKTA KOREN DENIS
GRAĐEVINA: OPĆINSKA ZGRADA U NOVIGRADU - UREĐENJE IGRAONICE	
SHEME OPREME	mjerilo M1:25 (2)

1.	naziv	PREGRADNA STIJENA
2.	veličina	490×310cm+podkonstrukcija
3.	količina	1 KOMPLET
4.	materijal	kutija-konstrukcija od masiva obostrano postavljen iverica laminirana, jezgra oblikana saćem klizno zaokretna vodilica.
5.	mjesto ugradnje	prostorija za igru i spavanje
6.	napomena	

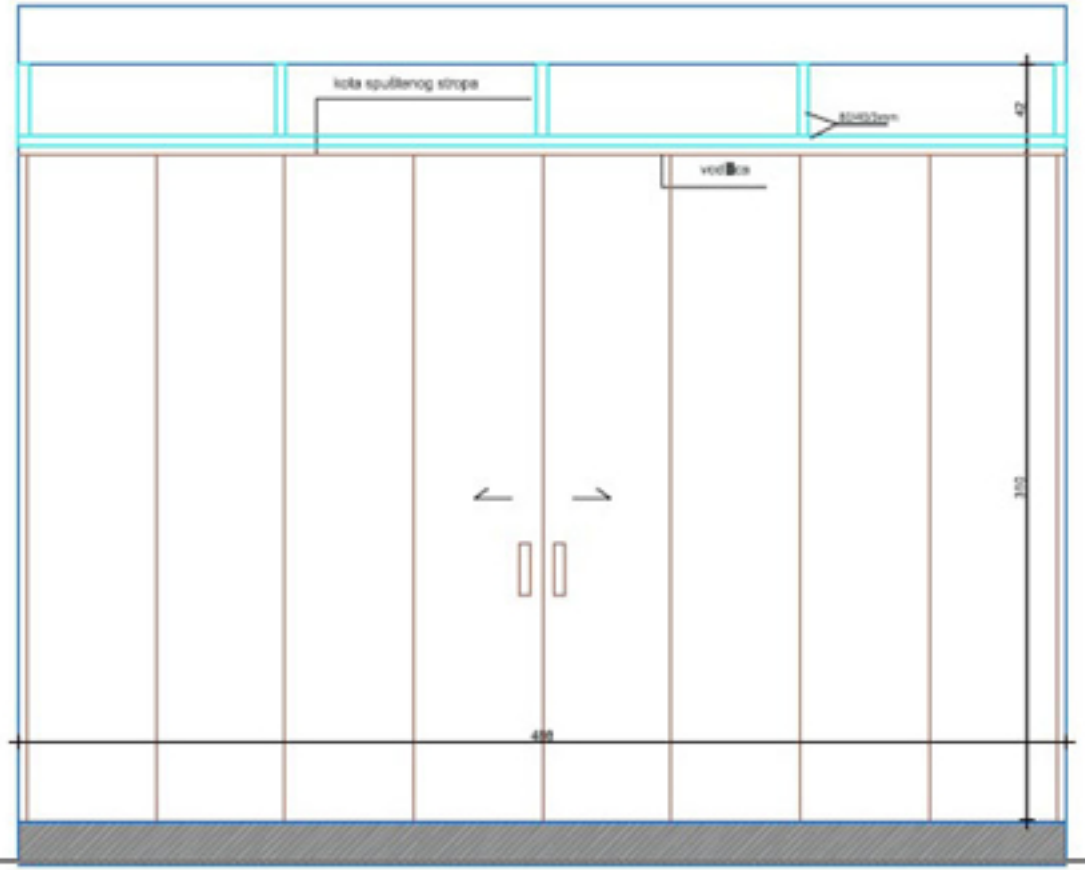

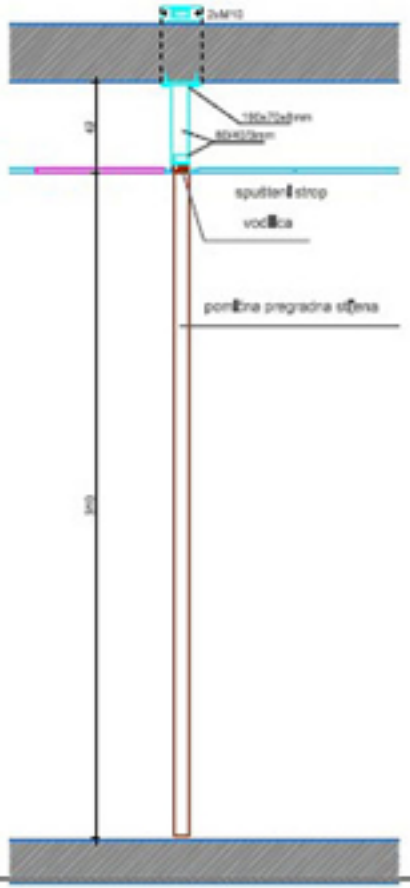

NAPOMENA: Sve mjere prije izrade stavke kontrolirati u naravi. Detalje riješiti u dogovoru s projektantom.

Obrazac 1.

PONUDBENI LIST

Predmet nabave: Uređenje i opremanje dječje igraonice u Novigradu
Evidencijski broj nabave: JN- 22/2020

Naručitelj:Općina Novigrad, Trg kralja Tomislava 1, 23 312 Novigrad

Odgovorna osoba Naručitelja: Joso Klapan, općinski načelnik

Naziv ponuditelja:
_____

Adresa(poslovno sjedište)_____

OIB:_____

Poslovni (žiro račun):
_____

Broj računa (IBAN):
_____

BIC (SWIFT) i/ili naziv poslovne banke
_____

Ponuditelj je u sustavu PDV-a (zaokružiti): DA NE

Adresa za dostavu pošte: _____

E- pošta: _____

Kontakt osoba: _____

Telefon: _____

Faks: _____

PONUDA

Broj ponude:_____

Datum ponude: _____

Cijena ponude bez PDV-a:_____

Iznos PDV-a: _____

Cijena ponude s PDV-om: _____

_____
(ime i prezime ovlaštene osobe ponuditelja, potpis i ovjera)

Obrazac 2 - IZJAVA O NEKAŽNJAVANJU

Ako gospodarski subjekt zastupa zakonski zastupnik s najmanje još jednom osobom (drugim zakonskim zastupnikom, prokuristom i sl.) Izjavu daju obje ovlaštene osobe!

I Z J A V A

Ja,_____ iz _____, osobna iskaznica broj _____
(*ime i prezime*) (*mjesto*)

ovlaštena osoba za zastupanje gospodarskog subjekta

_____,
(*naziv gospodarskog subjekta*)

pod materijalnom i kaznenom odgovornošću izjavljujem/o za sebe i za gospodarski subjekt da protiv mene osobno, niti protiv gospodarskog subjekta nije izrečena pravomoćna osuđujuća presuda za bilo koje od sljedećih kaznenih djela odnosno za odgovarajuća kaznena djela prema propisima države sjedišta gospodarskog subjekta ili države čiji je državljanin osoba ovlaštena po zakonu za zastupanje gospodarskog subjekta:

a) prijevara (članak 236.), prijevara u gospodarskom poslovanju (članak 247.), primanje mita u gospodarskom poslovanju (članak 252.), davanje mita u gospodarskom poslovanju (članak 253.), zlouporaba u postupku javne nabave (članak 254.), utaja poreza ili carine (članak 256.), subvencijska prijevara (članak 258.), pranje novca (članak 265.), utaja poreza i drugih davanja (članak 286.), zlouporaba položaja i ovlasti (članak 291.), nezakonito pogodovanje (članak 292.), primanje mita (članak 293.), davanje mita (članak 294.), trgovanje utjecajem (članak 295.), davanje mita za trgovanje utjecajem (članak 296.), zločinačko udruženje (članak 328.) i počinjenje kaznenog djela u sastavu zločinačkog udruženja (članak 329.) iz Kaznenog zakona,

b) prijevara (članak 224.), pranje novca (članak 279.), prijevara u gospodarskom poslovanju (članak 293.), primanje mita u gospodarskom poslovanju (članak 294.a), davanje mita u gospodarskom poslovanju (članak 294.b), udruživanje za počinjenje kaznenih djela (članak 333.), zlouporaba položaja i ovlasti (članak 337.), zlouporaba obavljanja dužnosti državne vlasti (članak 338.), protuzakonito posredovanje (članak 343.), primanje mita (članak 347.) i davanje mita (članak 348.) iz Kaznenog zakona (»Narodne novine«, br. 110/97., 27/98., 50/00., 129/00., 51/01., 111/03., 190/03., 105/04., 84/05., 71/06., 110/07., 152/08., 57/11., 77/11. i 143/12.).

Datum: ___.___._____.

m.p.

Gospodarski subjekt - Ponuditelj:

_____
(*ime i prezime ovlaštene osobe ponuditelja*)

_____
(*potpis*)

Republika Hrvatska
Zadarska županija
Općina Novigrad
Općinski načelnik
Trg kralja Tomislava 1
23 312 Novigrad

Klasa:361-01/19-01/23
Ur.br.2198/08-02-20-4
Novigrad ,01.04.2020.

Na temelju članka 9. Pravilnika o postupku jednostavne nabave (KLASA: 406-01/17-01/01), od 01.10. 2017. godine i članka 53. Statuta Općine Novigrad (Službeni glasnik Zadarske županije br. 08/13), načelnik općine Novigrad godine, donio je

ODLUKU
O POČETKU POSTUPKA JEDNOSTAVNE NABAVE
"Uređenja i opremanja dječje igraonice u Novigradu u sklopu općinske zgrade "

I.

Ovom Odlukom općina Novigrad , pokreće postupak jednostavne nabave " Uređenja i opremanja dječje igraonice u Novigradu u sklopu općinske zgrade".

II.

Podaci o naručitelju: Općina Novigrad , Trg kralja Tomislava 1, 23 312 Novigrad ,
OIB: 09817183355

III.

Predmet nabave: " Uređenja i opremanja dječje igraonice u Novigradu u sklopu općinske zgrade".
Evidencijski broj nabave: JN-22/2020
CPV: 452627000-8

V.

Procijenjena vrijednost nabave: 222.375,00 kuna bez poreza na dodanu vrijednost (slovima: dvjestodvadesetdvijetisućeitristosedamdesetpetkuna)

VI.

Izvor planiranih sredstava: Sredstva su osigurana iz programa Europske unije , Programa ruralnog razvoja Republike Hrvatske i proračuna Općine Novigrad.

VII.

Odabrani postupak javne nabave i zakonska osnova za provođenja postupka javne nabave:

Postupak jednostavne nabave provodi se temeljem Pravilnika o postupku jednostavne nabave (KLASA: 406-01/17-01/01), od 01.10. 2017. godine.

VIII.

Kriteriji za odabir ponude: najniža cijena ponude, koja udovoljava uvjetima iz javnog poziva.

IX.

U Povjerenstvo za provođenje postupka jednostavne nabave (u daljnjem tekstu: Povjerenstvo), imenuju se:

1. Mirjana Zubčić (član stručnog povjerenstva Naručitelja sa završenim specijalističkim programom izobrazbe u području javne nabave)
2. Željka Kokić
3. Marina Mikecin

Ovlasti i obveze članova Povjerenstva su:

- pripremaju i provode postupak jednostavne nabave,
- potpisuju izjavu da nisu u sukobu interesa,
- sudjeluju u pripremi i izradi dokumentacije za nabavu,
- provode postupak otvaranja, pregleda i ocjene pristiglih ponuda,
- o zaprimanju, otvaranju te o pregledu i ocjeni ponuda sastavljaju zapisnik,
- predlaže odgovornoj osobi Naručitelja donošenje odluke o odabiru najpovoljnijeg ponuditelja, odnosno odluku o poništenju postupka jednostavne nabave s obrazloženjem.

Ovlašteni predstavnici naručitelja iz članka IX. ove Odluke nisu u sukobu interesa u smislu članka 80. stavak 1. Zakona o javnoj nabavi ("Narodne novine" broj: 120/16) i članaka 2. Pravilnika o postupku jednostavne nabave, te su sukladno navedenom potpisali Izjavu o nepostojanju sukoba interesa.

X.

Odgovorna osoba naručitelja: Načelnik općine Novigrad , Joso Klapan dipl.vet.

XI.

Ova Odluka stupa na snagu danom donošenja.

Načelnik
Joso Klapan

1. **Članovima Povjerenstva,**
2. **za objavu na internetskim stranicama Općine Novigrad**
3. **Pismohrana.**